

1 PLANTA COM INDICAÇÃO DOS DETALHES
1 : 200

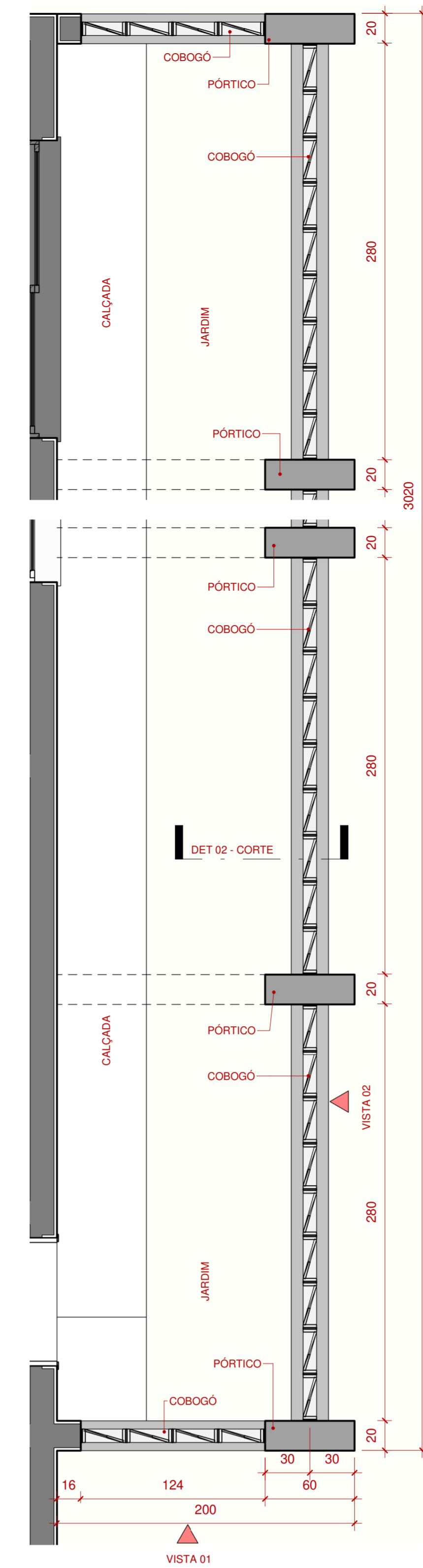

4 DETALHE 02 - PÓRTICO LATERAL (PLANTA BAIXA)
1 : 25

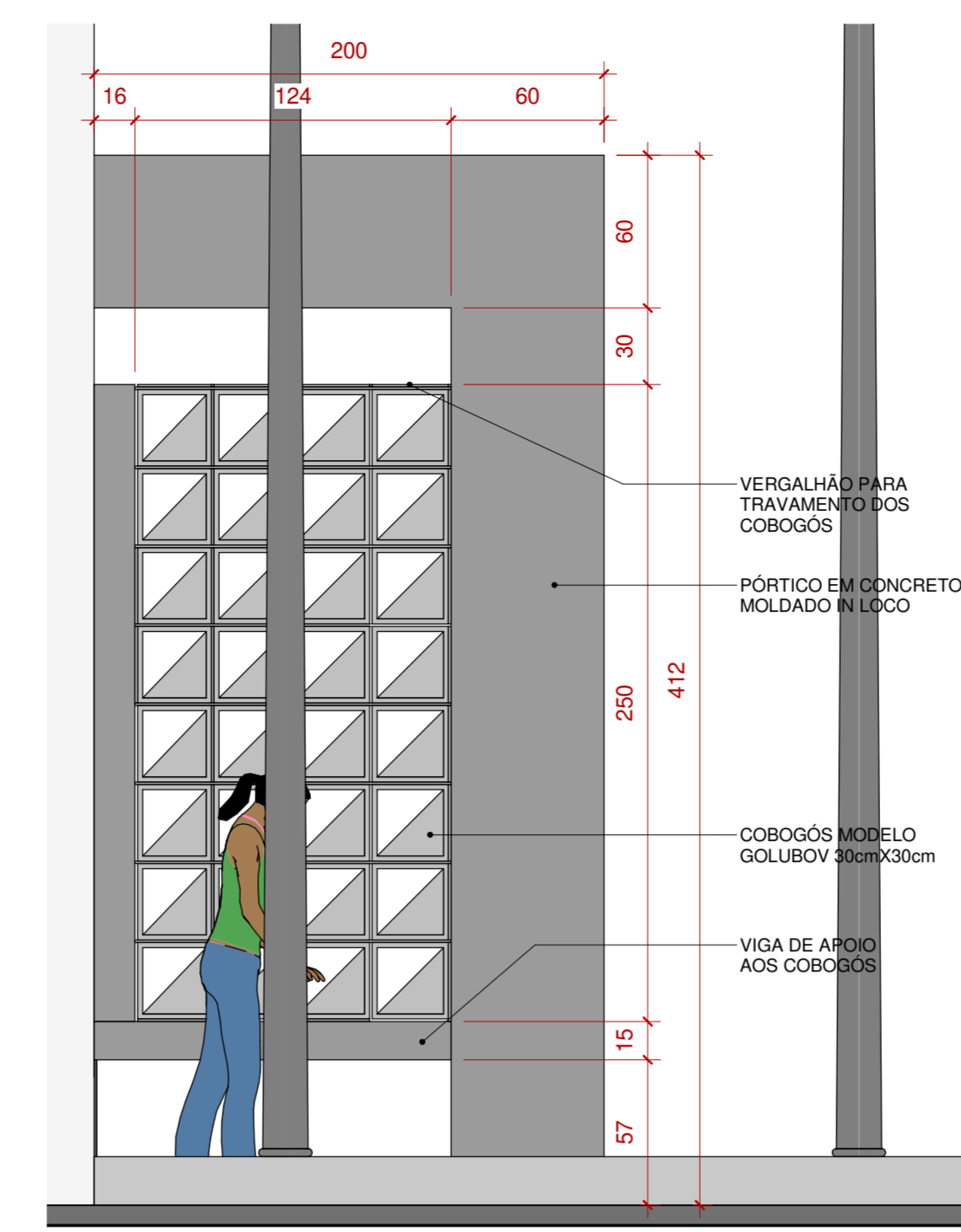

5 DETALHE 02 - PÓRTICO LATERAL (VISTA 01)
1 : 25

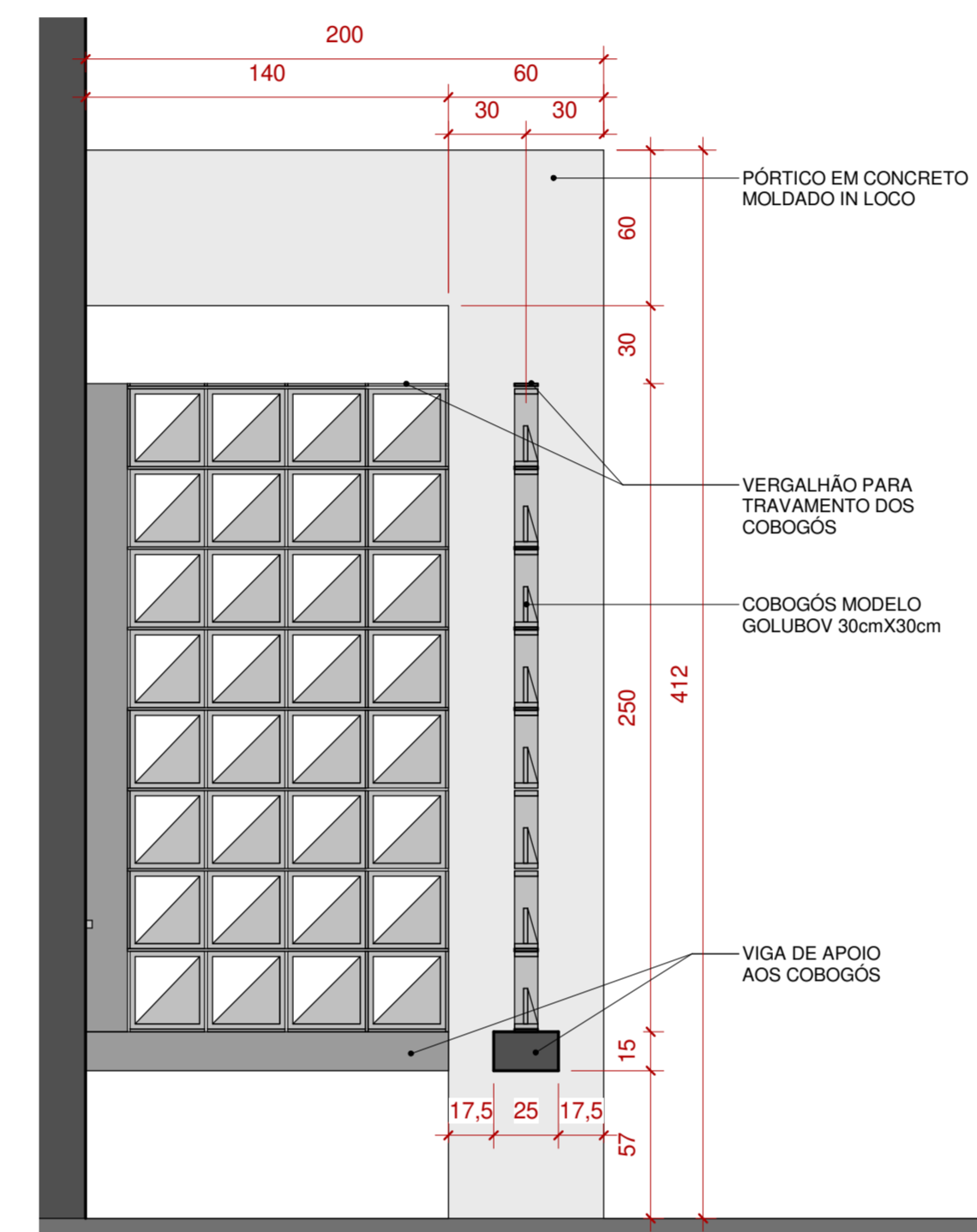

7 DETALHE 02 - PÓRTICO LATERAL (CORTE)
1 : 25

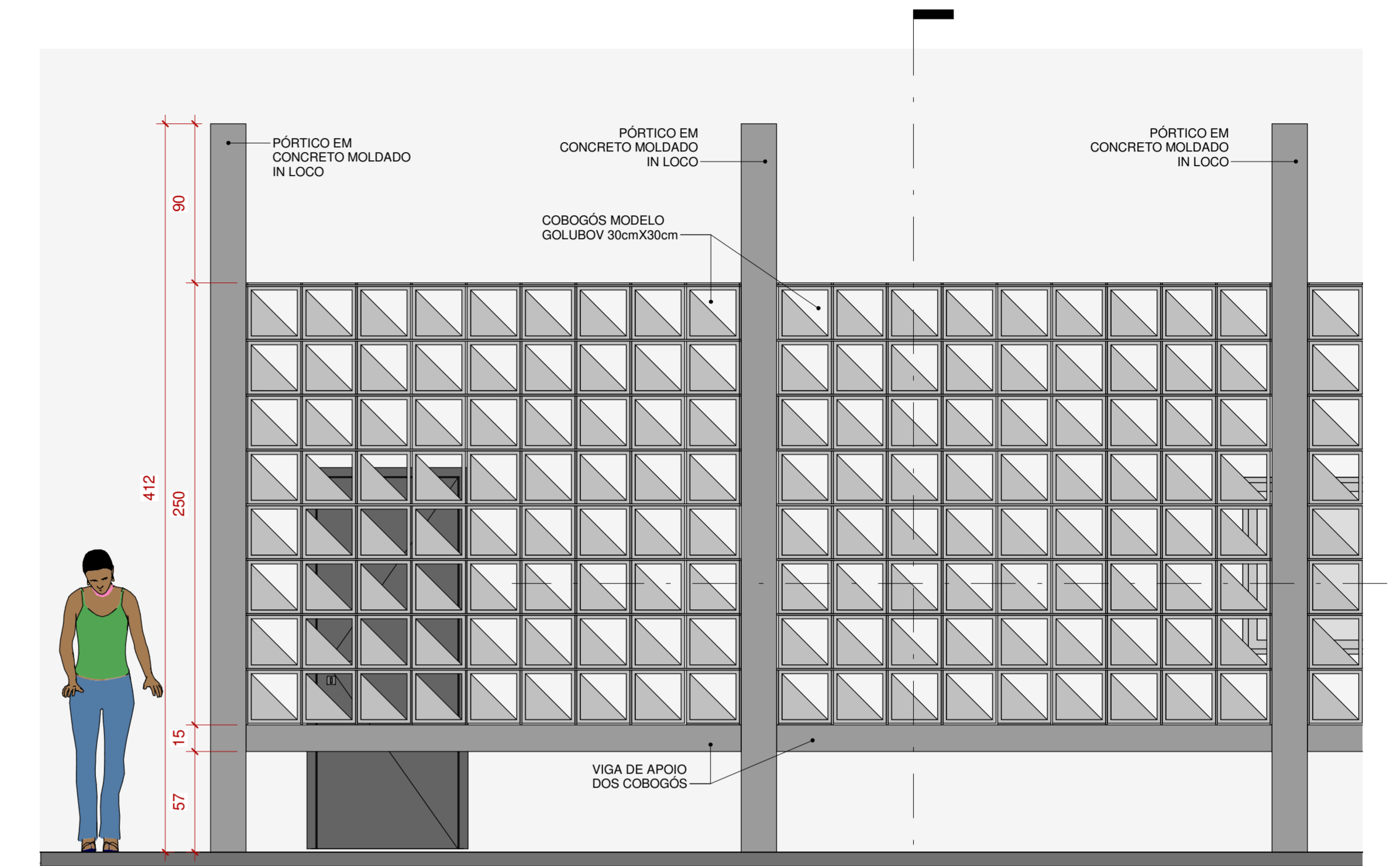

6 DETALHE 02 - PÓRTICO LATERAL (VISTA 02)
1 : 25

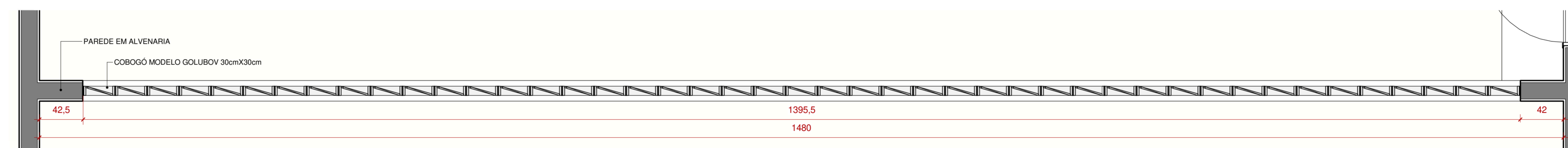

2 DETALHE 01 - PAREDE FRONTAL COM COBOGÓS (PLANTA BAIXA)
1 : 25

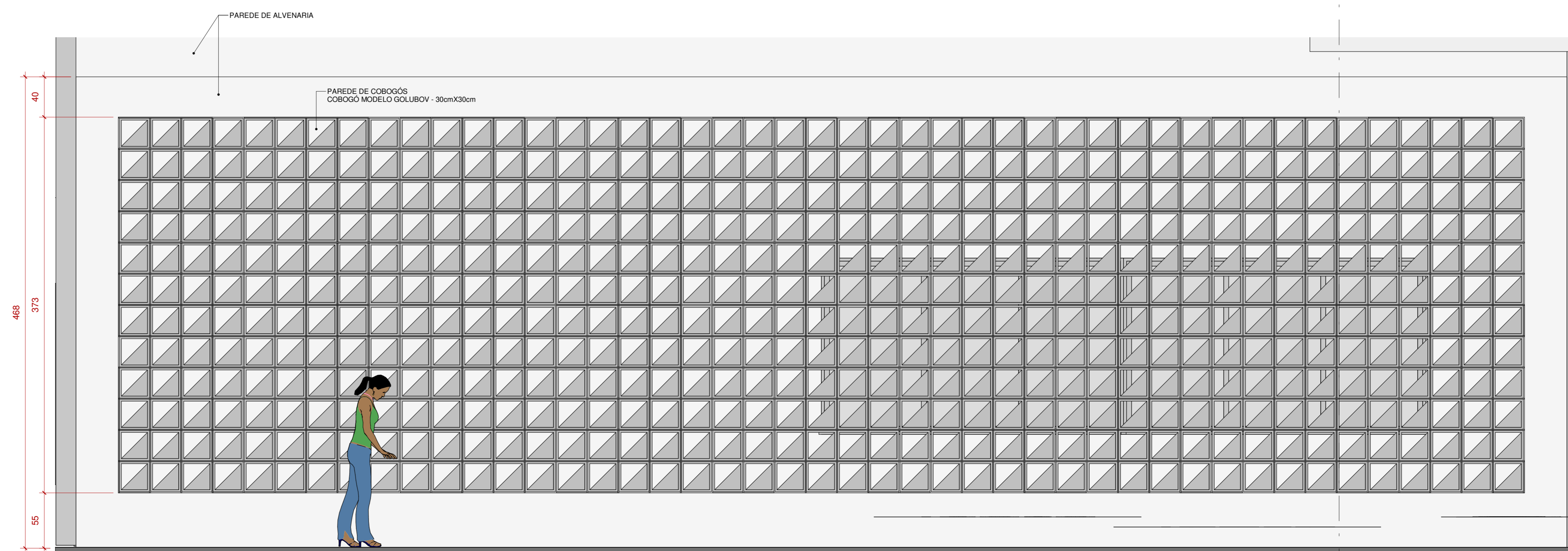

3 DETALHE 01 - PAREDE FRONTAL COM COBOGÓS (VISTA FRONTAL)
1 : 25

- OBSERVAÇÕES:**
1. Recomenda-se o uso de trama segura: a cada duas fiadas de blocos, vergalhões dispostos como malha, soldados em todo encontro, para conferir estabilidade às peças.
 2. Recomenda-se o assentamento com argamassa tipo AC III (para áreas externas).
 3. Sugere-se o uso de uma cinta metálica em formato de "C" contornando a murada inteira, engastada nas estruturas em concreto para o melhor equilíbrio das peças.
 4. As especificações completas estão na tabela de quantitativos, que é parte integrante deste projeto.
 5. As medidas são referência e a empresa deverá conferir todas as medidas no local.

		PROCESSO: SEI CJF 0001466-39.2021.4.90.8000
NOVA SEDE JUSTIÇA FEDERAL EM ARCOVERDE - PE		
ENDEREÇO: Avenida Osvaldo Cruz, BR 232, nº1328, bairro São Miguel, Arcoverde - PE		
NOME DO ÓRGÃO RESPONSÁVEL PELA OBRA: SEÇÃO JUDICIÁRIA DE PERNAMBUCO		
ORDENADOR DE DESPESAS (CPF/CNPJ): Juiz(a) Diretor(a) do Foro		
AUTORIA DO PROJETO - CAU/CREA: Mônica Regina Ferreira Antunes - CAU A83.591-9 Viviane Menezes Xavier de Souza - CAU A37.557-2		
ANOTAÇÕES PREFEITURA/ ADMINISTRAÇÃO REGIONAL		QUADRO DE ÁREAS:
FASE DO PROJETO: PROJETO EXECUTIVO - DETALHES GERAIS		
OBSERVAÇÕES:	CONTEÚDO DA PRANCHA PAREDES COM COBOGÓ	DISCIPLINA: ARQ-DET-GER PRANCHA: 01/03
DESENHO: Viviane Menezes	VERSÃO: PE (08)	DATA: 23/10/2023 ESCALA: INDICADA

CONTROLE DE VERSÕES

PE 001	30/09/2023
PE 003	28/02/2023
PE 004	28/02/2023
PE 005	23/04/2023
PE 006	10/07/2023
PE 007	12/09/2023
PE 008	23/10/2023